

Voici...

MERLIN

(September Storm x Melanie)

Série Designer

200H03435
Arethusa SS Merlin-ET *RC



Born: September 4, 2003
Reg. #: USAM136279648
Sire: Pursuit
September Storm *RC
aAa: 156324
DMS: --



Not eligible
to young sire
incentives

His dam



Hillcroft Leader Melanie EX-96-2E-USA

3-08 305 18,303 4.5% 821 3.1% 568 kgs
5-00 305 16,461 3.9% 650 3.1% 517 kgs

Supreme Champion World Dairy Expo 2004
Unanimous All-American Aged Cow 2004
World Champion & People's Choice 2004
All-American 5 Yr. Old 2003
Unanimous All-American & All-Canadian 4 Yr. Old 2002

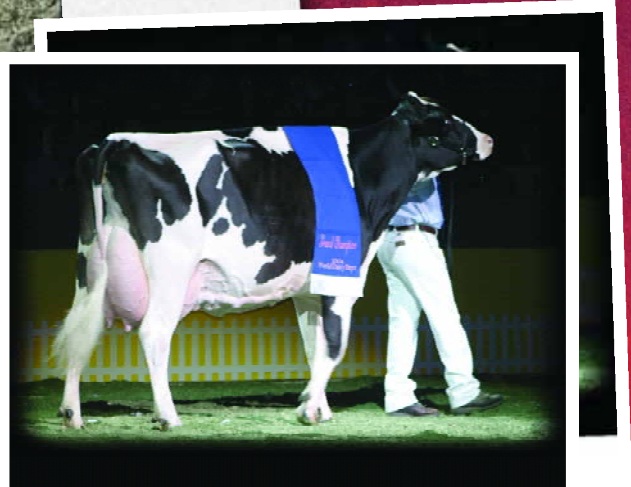

Melanie - World Dairy



130 Stone Road West
Guelph, Ontario N1G 3Z2
Tél. : (519) 821-5060
Télé. : (519) 821-7225
www.semex.com info@semex.com

3450, rue Sicotte, C.P. 518,
Saint-Hyacinthe, Québec
Canada J2S 7B8
Tel. : (450) 774-1141
Fax : (450) 774-9318
www.ciaq.com ciaq@ciaq.com





ARETHUSA SS MERLIN-ET

USAM136279648 ET GT *RC N (e)2004 oct. 02
CAN-V E-MP nov.*05 IPV+1309
kg L+824 G+43 %G+0,13
CS 2,81 P+16 %P-0,11
CAN-V E-MP nov.*05 Conf+12
Cr+6 SM+10 P/M+7 PL+11

Pr par e pour:
THE SEMEX ALLIANCE
GUELPH ON
T l.: 519-821-5060

4e M re maternelle
HILLCROFT COMM MARIA TB-85-6ANS-CAN

PURSUIT SEPTEMBER STORM

CANM6820564 ET GT *TV*RC*TL N (e)1997 sept. 03
Ex-CAN ST'02
CAN-V E nov.*05 93%Fiab IPV+1604/97%
kg L+885/56% G+56/90% %G+0,23
CS 2,70 P+19/38% %P-0,09
CAN-V E nov.*05 88%Fiab Conf+14/99%
Cr+4 SM+12 P/M+10 PL+11
Prog niture: 136 filles 68% BP+
1Ex 25TB 67BP 42B 1P
117 Moy. filles  M 10531 396 3,8 322 3,1
MCR moy. L198 G202 P192

MAUGHLIN STORM

CANM5457798 ET GT *TV*BR*TL
Ex-CAN EXTRA'96
CAN-V E nov.*05 99%Fiab IPV+1263/91%
kg L+824 G+48 %G+0,18 P+23 %P-0,04
CAN-V E nov.*05 99%Fiab Conf+9

GLEN DRUMMOND SHIMMER

CANF6185591 ET GT *RC
TB-85-2ANS-CAN 4*(0/20)
03-10 305 13086 538 4,1 406 3,1
365 14791 624 4,2 470 3,2
MCR 268 299 264
3 Lact. 55268 2372 4,3 1863 3,4 kg

MADAWASKA AEROSTAR

CANM383622 GT *TV*TL
Ex-CAN EXTRA'92 MO'95

WYKHOLME DEWDROP TACY ET

CANF4467150 ET GT
TB-89-9ANS-CAN 8*(18/22)

DUREGAL ASTRE STARBUCK ET

CANM392405 ET GT *TV*TL
Ex-CAN EXTRA'92

GLEN DRUMMOND SHOWER ET

CANF4849914 ET GT *TL
Ex-CAN 11*(4/52)

HILLCROFT LEADER MELANIE

CANF9014935 GT N (e)1998 juil. 15
Ex-96-2E-USA
Cr-88 SM-88 P/M-87 PL-95
CAN-V E nov.*05 61%Fiab IPV+1014/88%
kg L+763/76% G+29/78% %G+0,02
CS 2,92 P+13/59% %P-0,12
CAN-V E nov.*05 52%Fiab Conf+10/90%
Cr+7 SM+8 P/M+4 PL+11
02-06 305 10110 363 3,6 293 2,9
MCR 238 231 219
03-08 305 18303 821 4,5 568 3,1
05-00 305 16461 650 3,9 517 3,1
3 Lact. 57303 2363 4,1 1823 3,2 kg
MCR moy. L238(+51) G231(+31) P219(+33)
ALL-AMERICAN vache mature, 5 ans, 4 ans
ALL-CANADIAN 4 ans 2002
GRANDE 2004 MADISON
1re 4 ans 2002 ROYAL
1re vache mature 2004 MADISON
1re 5 ans 2003 MADISON
Prog niture: 0Ex 1TB 0BP 0B 0P
1 Moy. filles  M 8851 388 4,4 285 3,2
MCR moy. L167 G198 P170

COMESTAR LEADER

CANM5319769 ET GT *TV*TL
Ex-CAN EXTRA'96
CAN-V E nov.*05 99%Fiab IPV+939/77%
kg L+390 G+5 %G-0,09 P+22 %P+0,08
CAN-V E nov.*05 99%Fiab Conf+6

HILLCROFT SKYCHIEF MICHELLE

CANF6462995 GT
TB-89-8ANS-CAN 1*(4/3)
02-02 305 7683 301 3,9 257 3,3
MCR 198 208 206
03-03 305 9706 394 4,1 304 3,1
306 9723 395 4,1 305 3,1
MCR 219 239 211
04-02 305 10232 397 3,9 319 3,1
MCR 213 224 208
06-04 305 9826 358 3,6 314 3,2
MCR 188 183 189
07-07 305 12251 456 3,7 377 3,1
MCR 221 225 219
6 Lact. 63282 2473 3,9 2011 3,2 kg
MCR moy. L204(-5) G213(-1) P202(-5)
Prog niture: 0Ex 3TB 4BP 0B 0P
7 Moy. filles  M 10356 395 3,8 327 3,2
MCR moy. L195 G202 P194

TO-MAR BLACKSTAR-ET

USAM1929410 ET GT *TD*TL
Ex-93-7ANS-USA MO'94

COMESTAR LAURIE SHEIK ET

CANF4425038 ET GT *TL
TB-88-5ANS-CAN 23*(6/109)

DONNANDALE SKYCHIEF ET

CANM391661 ET GT *TL
Ex-CAN EXTRA'93

HILLCROFT CASCADE MINIE

CANF4559990 GT
TB-88-9ANS-CAN 2*(9/3)
10-00 305 13459 436 3,2 388 2,9
365 14723 477 3,2 433 2,9
MCR 252 225 235
9 Lact. 107369 3523 3,3 3428 3,2 kg
MCR moy. L214(+28) G190(+1) P215(+27)
Prog niture: 0Ex 3TB 2BP 0B 0P
5 Moy. filles  M 11100 392 3,5 348 3,1
MCR moy. L209 G200 P207